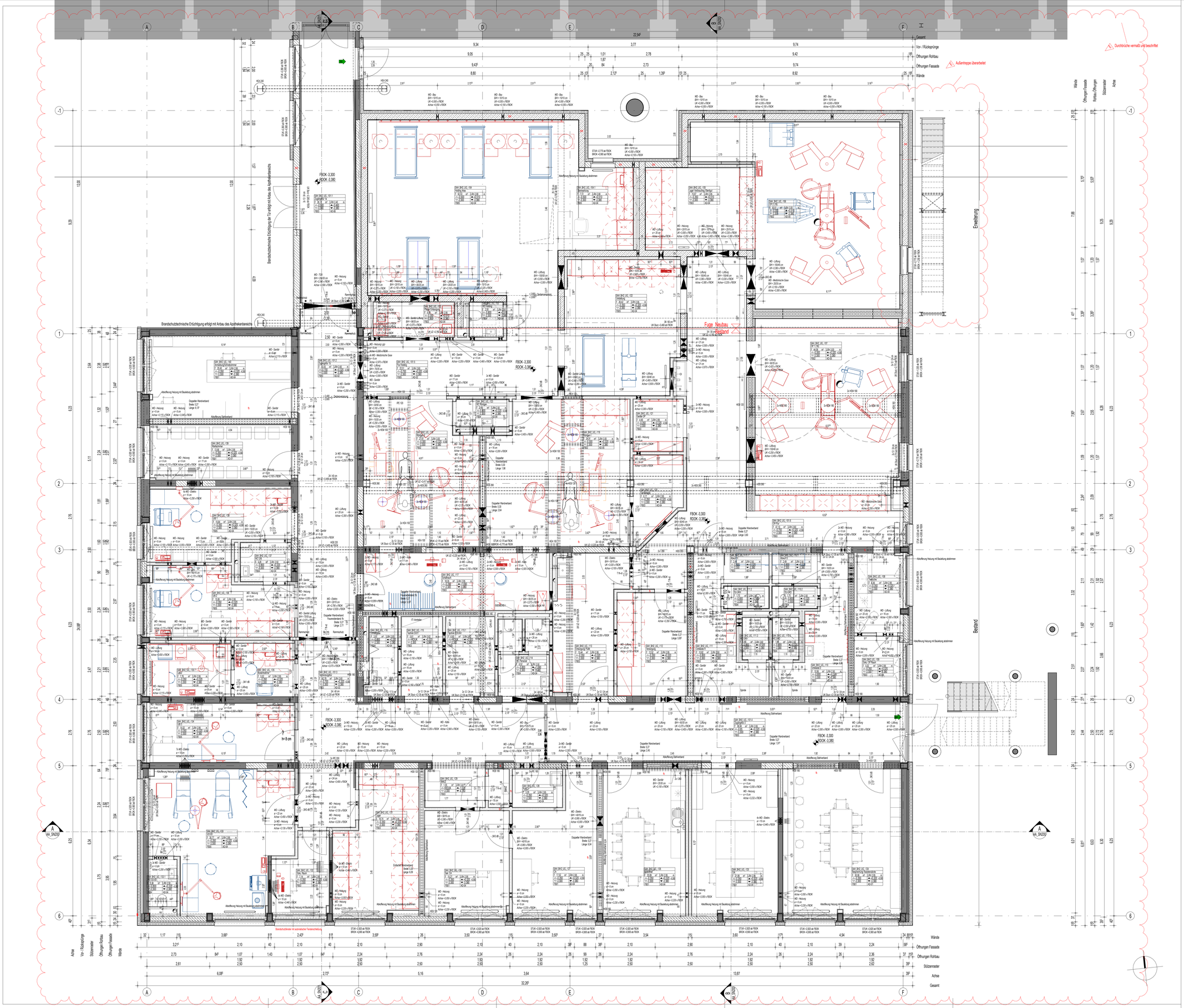

ATP architekten ingenieure

Bauherr:

SAH

Höhenlisten Darstellung in Schnitt und Grundriss

- Höhenliste Rohdecke
- Höhenliste Fertigdecke
- Höhenliste Fertigboden
- Höhenliste Rohboden

Kanten Darstellung im Grundriss

- Rohdeckensprung
- Deckenbekleidungswechsel
- Bodenbelagswechsel
- Rohbodensprung

Verweise und Ordnungssymbolik

- Detailhinweis
- Schnittlinie
- Türnummer (Geschoss, Bauteil Raumnummer, Raumtiel, Türnummer) — 0.A201.1.T1
- Gebäuderaster — A

Schraffuren und Durchbruchsymbolik

- Bestand
- Beton (bewehrt)
- Beton (bewehrt) Fertigteil
- Beton (unbewehrt)
- Mauerwerk
- leichte Trennwand/Gipskarton
- Dämmung hart
- Dämmung weich
- Dämmer
- Abdichtung
- Bauteil unterhalb der Schnittebene
- Bauteil oberhalb der Schnittebene
- BD.... Bodendurchbruch
- BD.... Bodendurchbruch (verdeckt)
- DD.... Deckendurchbruch (oberhalb)
- WD.... Wanddurchbruch
- WS.... Wandschlitz
- BS.... Bodenschlitz
- DS.... Deckenschlitz
- KBZ.... Kernbohrzone
- KBZ.... Kernbohrzone (verdeckt unterhalb)
- KBZ.... Kernbohrzone (verdeckt oberhalb)
- temporäre Bauteilöffnungen

Abkürzungen (alphabetisch)

A	Aufzug	RB	Rohboden
AD	Abhangdecke	RD	Rohdecke
AI	allgemeine Versorgung	RDK	Rohdeckelasse
B	Beton	Rev	Revision
BA	Bodenablauf	RLT	Raumlufttechnik
BD	Bodendurchbruch	RW	Regenwasser
BR	Bruströng	S	Sanitär
BRH	Brüstungshöhe	SB	Sichtbeton
BS	Bodenschlitz	SAM	Sicherheitsbeleuchtung
D	Decke	SM	Sichtmauerwerk
DD	Deckendurchbruch	SO	Sonnenschutz
DS	Deckenschlitz	SP	Sprinkler
DOBO	Doppelboden	ST	Stunz
DF	Dehnfuge	STB	Stahlbeton
DFF	Dauerflächenfenster	STG	Steigung
E	Elektro	STP	Stellplatz
ELT	Elektrotechnik	SWP	Sandwichpaneel
F	Fundament	TGA	Technische Gebäudeausrüstung
F	Fläche	TH	Treppenhaus
FB	Fertigboden	TP	Tiefpunkt
FD	Fertigdecke	UBZ	Überzug
GBS	Gleitbahnsteine	UK	Unterkante
GK	Gipskarton	USV	unterbrechungsfreie Stromversorgung
H	Heizung	UV	Unterverteiler
HK	Heizkörper	UZ	Umbrüstung
HOBO	Hohlraumboden	VE-Wasser	vollentsalztes Wasser
HP	Hochpunkt	VK	Vorderkante
K	Kälte	W	Wand
KBZ	Kernbohrzone	WD	Wanddurchbruch
KS	Kalksandstein	WDH	Wärmedämmung hart
KUV	Kraftunterverteiler	WDM	Wärmedämmung
L	Lüftung	WDVS	Wärmedämmverbundsystem
LH	Lichte Höhe	WDW	Wärmedämmung weich
M	Medien	WS	Wandschlitz
MM	Mauerwerk	ZBV	zur besonderen Verwendung
NEA	Netz-Ersatz-Anlage	ZK	Zugangskontrolle
NM	nach Installation messen		
OK	Oberkante		
OL	Oberlicht		

Abkürzungen Brandschutz:

rFL	notwendiger Flur offener Gang
NE	Nutzungseinheit
BW	Brandwand
Bo	Wand/ Decke feuerhemmend
T 30-rs	Tür/ Tor feuerhemmend, rauchdicht und selbstschließend
T rd	Tür/ Tor rauchdicht und selbstschließend
BSV Rs	Brandschutzverglasung feuerhemmend/rig

Raumstempel

Raumnummer	
Räumname	
F = 1,00 m²	LH = 2,80 m
UKFD = +5,80	UKRD = +6,00
OKFB = +0,00	OKRB = +2,95
Bo = Bodentyp	De = Deckentyp

Allgemeine Bemerkungen und Hinweise:

- Alle Maßangaben sind vor der Ausführung eigenverantwortlich auch vor Ort zu prüfen
- Der Plan ist nur gültig in Verbindung mit der geprüften Statik, der Werkplanung der ausführenden Firma, dem brandschutztechnischen Nachweis und den einschlägigen Ausführungsbestimmungen
- Angaben zur max. Deckendurchbiegung siehe Schalplanung Statik
- Unstimmigkeiten sind unverzüglich der Bauleitung bzw. dem Planverfasser anzuzeigen
- Sämtliche Verweise auf andere Zeichnungen beziehen sich jeweils auf deren letzten gültigen Index
- Die Höhenkote der ROUK ist nicht raumbezogen, sondern bezieht sich auf den Bereich vom Minimum bis zum Maximum der Geschossdecke.
- Höhenangaben von Wandöffnungen bei Türen und Toren beziehen sich auf die Oberfläche der Fertigkonstruktion des Bodens der höher gelegenen Seite und reichen bis zur Unterkante des Rohbausturzes
- Höhenangaben von Wandöffnungen für Fenster und Öffnungen die nicht bis zum Boden reichen, reichen von der Oberkante der Rohbaubrüstung bzw. -schwelle bis zur Unterkante des Rohbausturzes
- Brüstungs- und Schwellenhöhenkoten insbesondere bei Fenstern werden i.d.R. absolut angegeben, können aber auch zusätzlich relativ mit Bezug zur Oberfläche der Fertigkonstruktion des Bodens angegeben werden
- Bemaßungen werden angegeben in "m" und "cm"

Index:	Freigabe - Änderung:	Datum:	Bearbeiter:
	Design Freeze - Grundlage der Kostenberechnung	09.04.2025	MMAT
A	Grundlage zur Kalkulation	14.11.2025	MMAT
B	zur Ausführung freigegeben	04.03.2026	MMAT
C	Anpassung Fenster und Medizintechnik	05.05.2026	MOBE
D	Fenster geändert Fix-Verglasung	08.05.2026	MOBE
E	Durchbrüche vermalt und beschriftet	26.06.2026	MOBE

ATP Aachen Planungs GmbH
Grosskölnstraße 32
52062 Aachen, Deutschland
e. info_aac@atp.eg
t. +49 (241) 980 940 81
w. www.atp.eg

St. Antonius-Hospital gGmbH
Zweiland Cecilienstr. 8
52249 Eschweiler, Deutschland
e. gb@sah-eschweiler.de
t. +49 (0) 2403 76 - 0
f. +49 (0) 2403 76 - 1119
w. www.sah-eschweiler.de

Bereich	Phase	Bauteil	Zus. ID	Plan Nr.	Index
A	A	_	GR	030	E

Aufraggeber Plannummer: Index E

AUSFÜHRUNGSPLANUNG

Bestandsplan

Projekt

SAH Eschweiler-Wiederaufbau Urologie

Planinhalt

Grundriss UG

± 0,00 = 140,04 m üNN

Bereich	Phase	Bauteil	Zus. ID	Plan Nr.	Index
A	A	_	GR	030	E

Projektnummer	Planstand	Maßstab	GPL	Arch. Planbasis	PLFB	SB
13098	26.06.2026	1:50	JACK		(PL-A)	MMAT

Copyright by ATP architekten ingenieure